JESUS MUNDUKO ARGIA
Jesus zinezko egia. Jesus betiko bizia.

1 Jesus Jainko gizona Zuri gure bizia
artu gure Jaun ona gu garean guztia.
2 Gure bihotz barruan biztu zure argia
gaitezen gu munduan argi Jainkoz betia.

1. Ogi hau jaten dauanak izango dau bizia.
Kaliz hontan aurkitzen da Jainko-odol guztia:
R/. Hor dogu janaria ta hor gure edaria.

2. Jaungoikoak deitzen gaitu: bera dogu janari.
Beragan dogu aurkitzen osasuna ugari.
R/. Zelan begiratzen deutson Jainkoak gizonari!

3. Danok gaur jaten badogu ogi bat mahai batean
ezin izan gorrotorik gaurtik gure artean.
R/. Alkar maitatu dagigun Jesusen izenean.

Hemen gaituzu, Jauna, ogiaren eske,
bizi behar honetan ahuldu bait gintezke.
Zure gorputz santua hartu nahi genduke:
zu barik bizitzerik ezingo genduke.

Munduak behar badau eguzki-argia,
mendiko abereak, iturri garbia;
besteok nahi badogu barruko bizia
beharrezkoa jaku zeruko ogia.

Jauna, zure grazia lagun dakigula,
ogi hau jan dagigun behar dan bezela;
Ez ahaztu txarrerako jarriak gaozela:
arren, zuzen ta leial bizi gaitezela.

Urtean zeharreko 21. domekea /A

ELIZ ALKARTEAREN
domekako elizkizuna

[1] Zu gure maisu zaitugu, zu gure gidari
zure hitza guretzat indar eta argi.

[2] Maitasunezkoa dogu, Jauna, zure hitza
Zu zaitugu egia, bidea, bizia!

(Gurejauna gorde ondoren, isilunetxo bat egin daiteke, eta oharrak eginez —balegoz— otoitza esanez amaitu).

OTOITZA

Pedroren ausardia bagendu…
geuk ere Mesias, Maisu eta Lagun
autortuko zindukeguz, Jesus Jauna.
Eskerrak emoten deutsuguz
Jainkoak gugan uste ona dauala
erakutsi deuskuzulako,
eta zure erreinuaren zabalkuntzan
esku hartzea emoten deuskuzulako.
Egin gaizuz, ba, zure jarratzaile eta autorle
gure inguru hau zeure pozez eta argiz
bete ahal izan daigun.
Jainko eta errege bizi zara-ta
gizaldi eta gizaldietan.
—Amen.

† Bedeinka gaizala Jainko ahalguztidunak: Aitak eta Semeak eta Espiritu santuak.
—Amen.

Damu-otoitza

Gure susmo txarrak bazterreratu eta senideagan uste ona berreskuratu ahal izan daigun, hartu daigun babes Jainkoaren errukian eta guganako dauan uste onean:

—Jesus Jauna, Jainkoaren guganako uste onaren barri e**mo**ten deuskuzuna, *erruki, Jauna*.
—Jesus Jauna, zeure artorle e**gi**ten gaituzuna, *Kristo, erruki*.
—Jesus Jauna, zure ardurak geure esku **iz**ten dozuzana, *erruki, Jauna*.

Goretsi daigun guztion Egile eta Aita/Ama dogun Jainkoa:

Jauna, gure Jainkoa: BEDEINKATUA ZU
Zeru-lurren egile: BEDEINKATUA ZU.
Guztien Salbatzaile: BEDEINKATUA ZU.
Gure Jabe zara-ta: BEDEINKATUA ZU.

Jesus, Jainko-Semea: BEDEINKATUA ZU.
Guregatik hil zara: BEDEINKATUA ZU.
Aitak biztu zaitu-ta: BEDEINKATUA ZU.
Gure artean zagoz: BEDEINKATUA ZU.

Espiritu Santua: BEDEINKATUA ZU.
Bizien bizigarri: BEDEINKATUA ZU.
Poz-emoile bikaina: BEDEINKATUA ZU.
Negarretan pozgarri: BEDEINKATUA ZU.

—Herrialde aberats eta garatuen alde: euren etekinen bila baino ez ibiltetik urteten jakin daien, eta herrialde pobretuek zor deutseena parkatzera jo daien, *eskatu deiogun Jaunari*.

—Sufritzen dagozanen alde: euren jasapena kaltegileak zigortuz gainditu daitekeela uste izatetik hareen parkamenera heldu daitezan, eta barru bakea lortu daien, *eskatu deiogun Jaunari*.

—Jainkoagana eskale baino joten ez dabenen edo ez dogunon alde: Jainkoaren nahia bilatzen ikasi daien (daigun) eta horretarako aztarnei begiratzen, *eskatu deiogun Jaunari*.

—Otoitzerako alkartzeko aukerea daukagunok, burugogor izan geintekezela konturatuz, bihotz samurra, parkatzailea eta errukior izatea eskatu eta bilatu daigun, *eskatu deiogun Jaunari*.

† Gure otoitzak Jesus Jaunak irakatsitakoan indar hartu daian, esan daigun gogotsu, Jesusek berak irakatsitako otoitza:

GURE AITA ZERUETAN ZARANA,
SANTU IZAN BEDI ZURE IZENA,
ETOR BEDI ZURE ERREINUA,
EGIN BEDI ZURE NAHIA
ZERUAN BEZELA LURREAN ERE.
EMOIGUZU GAUR EGUN HONETAKO OGIA,

HITZAREN LITURGIA

Gugandik zintzotasuna eta geure bizitzaz autortzea eskatzen dauan Jainkoak, arritzekoa bada ere, uste ona dau gugan, eta bere etrabagien erdikide egiten gaitu. Izan gakiozan esker oneko. Urten daigun beraganako uste estu eta txikietatik...

Isaias Profetearen liburutik (Is 22, 19-23)

Honan dinotso Jaun ahalguztidunak Xebnari,
errege-jauregiko arduradunari:
«Bota egingo zaitut kargutik
eta zagozan lekutik kendu.
Egun haretan neure zerbitzari Eliakimi,
Hilkiasen semeari, egingo deutsat dei;
zure soingainekoa jantziazo,
zure gerrikoa ezarri
eta zure aginpidea emongo deutsat.
Aita baten pareko izango da
Jerusalemeko bizilagunentzat
eta Judako herriarentzat.
Daviden jauregiko giltzak
jarriko deutsadaz lepoan;
harek edegitakoa ez dau inork itxiko;
harek itxitakoa ez dau inork edegiko.
Untzea egur gogorrean baizen sendo ezarriko dot,
bere senitartearen harrogarri izango da».

Jaunak esana

† Aitaren eta Semearen eta Espiritu santuaren izenean.
—Amen.

† Senideok: ondo etorri urtean zeharreko 21. domekako liturgiara.

Nahi dogu Jainkoa apur bat gehiago ezagutu eta, horrela, apur bat gehiago maitatu? Begira: gaurko elizkizun honetako liturgiak lagundu egingo deusku horretan, eta Jainkoak gugan dauan **uste ona** ospatuko dogu.

Bai, senideok. Behar bada, guk ez dogun inorengan ere uste onik (konfiantzarik) «*piensa mal, y acertarás*» erdal esaldiari jarraitzen deutsogulako-edo. Baina Jainkoak, *maite gaitulako*, ez deutse begiratzen gure txikikeriei, geuri baino. Eta uste ona dau gugan, bere ardurak geure esku izteraino. Ikasiko ete dogu?

Jarri gaitezan bere esanetara eta sartu gaitezan otoitz-giroan, alaitasunez abestuz.

Sarrera-abestia

Aita baten semeok,
sinismen bakar bat dogunok,
anai artean batu garanok,
kantuz gatoz, kantuz zugana, Jauna.
Seme gara, bai, vaina seme izaten ba ete dakigu?
Anai gara, bai, vaina anai izaten ba ete dakigu?
Seme izatera, anai izatera, Jauna, heldu nahi dogu.

† Goazen Jaunaren bakean.
—Eskerrak Jainkoari.

Ama maite, Maria,
egiguzu lagun
zure bitartez Jesus
ikusi dagigun.

Abestiak

Jainko gizon eginari
agur, ospe, onespena;
Jesukristo erregeri
esker otoi, maitasuna.

Jaunartzerako abestiak...

R/. Jauna dot Artzain, ez dot izango nik goserik;
hark emongo deust zer-jan onik.

1 *Neu naz zerurik lurrera jatsi dan ogia*
Aitak danori eskeinia.

2 *Nire gorputza egiz dozue janaria*
ta nire odola edaria.

3 *Ogi hau jaten dauana beti da biziko,*
hilterik ez dau ikusiko.

Egin daigun otoitz Jesus gure Jaunak egiten eban lez: horretarako salmoak erabiliz:

(**otoitz hau jesarrita egin daiteke**)

R/. Betiko dago, Jauna, zure maitasuna,
ez eskutik itzi zeure eskuz egin dozuna.

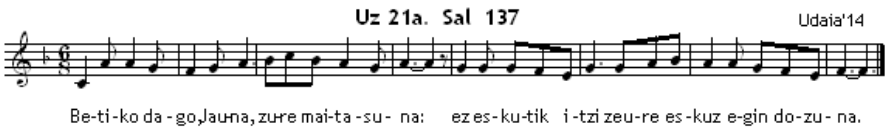

Eskerrak emoten deutsudaz Jauna, bihotz-bihotzez,
kantuz ospatzen zaitut aingeruen aurrean,
eta zure tenplu santurantz begira ahuspezten naz. R/.

Eskerrak emoten deutsadaz zure izenari,
zure maitasun eta leialtasunagaitik,
paregabeak egin dozuz-eta
zeure izena eta promesa.
Dei egin neutsunean, erantzun zeustan,
bihotzean kemena bizkortu. R/.

Gorena da, bai, Jauna,
baina umilari deutso begiratzen;
harroari, barriz, urrundik igarten.
Jauna, zure maitasuna betikoa,
ez itzi bertan behera zeure eskuen lana! R/.

PARKATU GURE ZORRAK
GEUK ERE GURE ZORDUNEI
PARKATZEN DEUTSEGUN EZKERO
ETA EZ GU TENTALDIRA EROAN
BAINA ATARA GAGIZUZ GATXETIK.

(Gurejauna altara gainean jarri daiteke. Agurtu ondoren —belauna okertuz edo burua makurtuz—, esan):

—Jaungoikoaren Bildotsa, zeuk kentzen dozu munduko pekatua: **ERRUKI, JAUNA**.

—Jaungoikoaren Bildotsa, zeuk kentzen dozu munduko pekatua: **ERRUKI, JAUNA**.

—Jaungoikoaren Bildotsa, zeuk kentzen dozu munduko pekatua: **EMOIGUZU BAKEA**.

(*Hostia bat eliztarrei erakutsiz, esan:*)

—Hona hemen Jaungoikoaren Bildotsa, hona munduko pekatua kentzen dauana: zoriontsu-ak Jaunaren mahaira deituak.

* *Jauna, ni ez naz inor zu nire etxean sartzeko, baina esaizu hitz bat eta osatuko naz.*

Jaunartzerako abestia

ZU GABE, JESUS, NORA joango gara gu?
Zuk betiko bizitzako hitzak, Jauna, dituzu.

San Paulo Apostoluak Erromatarrei egindako gutunetik (Erm 11, 33-36)
Bai handi eta sakonak Jainkoaren eskuzabaltasuna, jakituria eta ezaguerea! Bai aztergaitzak beraren erabagiak eta sumatu ezinak beraren bideak! Nork ezagutu ditu Jaunaren pentsamentuak? Nor izan da haren aholkulari? Nork emon deutso Hari lehenengo, gero Harek bihurtu behar izateko? Beragandik dira gauza guztiak, beraren bidez eta Berarentzat. Aintza Berari betierean. Amen.

Jaunak esana

Ebanjelioa

Jesu Kristoren Ebanjelioa San Mateoren liburutik (Mt 16, 13-20)

Aldi haretan, Jesusek, Filiporen Zesareara heldu zanean, itaun hau egin eutsen ikasleei: «Gizonaren Semea nor dala dino jenteak?»
Hareek erantzun: «Batzuek Joan Bateatzailea dala; beste batzuek Elias; besteek Jeremias edo profetaren bat».
Jesusek, orduan: «Eta zuek, nor nazala dinozue?» Simon Pedrok erantzun eban: «Zu Mesias zara, Jainko biziaren Semea».
Orduan, Jesusek esan eutsan: «Zorionekoa zu, Simon, Jonasen semea, hori ez deutsu-eta hazur-maminezko inork agertu, zeruko nire Aitak baino. Eta hau dinotsut Nik: Zu Pedro zara, "harkaitza", eta harkaitz horren gainean eregiko dot Nik neure Eleizea, eta heriotzaren indarrak

ez jakoz nagusituko. Zeruetako erreinuko giltzak emongo deutsudaz: zuk mundu honetan lotua, zeruan ere lotua gelditukо da, eta zuk mundu honetan askatua, zeruan ere askatua».
Orduan, Bera Mesias zala inori ez esateko agindu eutsen Jesusek ikasleei.

Jaunak esana

(Ondoren DIRU-BATZEA, egin daiteke)

Oharra

Bada konpromiso bat gure beharrizanei erantzutea, eta gure inguruko behartsuei laguntzea. Horren ezaugarri dogu orain egiten dogun diru-batzea: behartsuaren ondoan gagozela adierazten dogu. Hau Jesusengandik beragandik ikasi dogu.

ESKARIAK

Jainkoaren errukia eta bihozberatasuna hainbestetan aitatzen dogunok, behar bada bihozgogor eta setati agertzen gara, batez ere ezer zor deuskuenekaz. Jo daigun otoitzera bihotza samurtu dakigun:

—Elizearen alde: errukior izaten irakatsi deien seme-alaba guztiei, eta bere parkamena eskuzabalez eta doantasunez zabaldu daian damutuen artean, *eskatu deiogun Jaunari*.