# DOMINGO 21 DEL TIEMPO ORDINARIO – A

## Monición inicial

Hermanas y hermanos: es domingo, el Día del Señor, y celebramos la presencia de Jesús Resucitado en medio de nosotros.

Jesús, en el evangelio de hoy, pregunta a los apóstoles: *"¿Quién dice la gente que es el Hijo del hombre?"*. La respuesta brota de lo alto y expresa una fe profunda.

Hoy como ayer, Jesús pregunta: ¿qué dice la gente de mí? Sólo desde la fe se puede dar una respuesta: ¿Quién es Jesús para ti?

Jesusek galdezka jarraitzen dau: jendeak, zer dino nitaz? Erantzuna, sinesmenez bakarrik emon daiteke: Nor da Jesus niretzat?

Iniciamos la celebración puestos de pie y unidos en el canto.

## Canto de entrada

## Saludo del presidente

**El Señor, el Hijo de Dios vivo, esté con todos vosotros.**

## Acto penitencial

**Nuestra fe se afianza siempre en la certeza de que Jesús es el Hijo amado del Padre, enviado a mostrarnos y traernos la salvación de Dios. Con esta confianza, humildemente, pedimos perdón.**

— *Jainkoaren Semea.* Tú, el Mesías, el Hijo de Dios vivo: Erruki, Jauna / Señor, ten piedad / Kyrie, eleison.

– *Gizonaren Semea.* Tú, la roca firme que sostiene a la Iglesia: Erruki, Jauna / Señor, ten piedad / Kyrie, eleison.

– *Aitaren lehen Semea.* Tú, el camino, la verdad y la vida: Erruki, Jauna / Señor, ten piedad / Kyrie, eleison.

## Monición a las lecturas

En la primera lectura, el profeta Isaías pronuncia un oráculo contra un mayordomo que abusaba de su poder y de sus privilegios y se ha hecho odioso por su arrogancia. Por eso el profeta anuncia la promoción de otro que se dedicará a servir y trabajar por el pueblo.

El Señor elige a quien quiere para llevar a cabo sus proyectos de vida a favor del pueblo elegido.

Jaunak, herri aukeratuaren alde lan egingo dabenak aukeratzen ditu.

En la segunda lectura, el apóstol Pablo habla de la grandeza de Dios. Nadie es capaz de conocer a Dios. Nadie es capaz de aconsejarle. Dios es el origen, el guía y la meta de todas las cosas. Él es un don y regalo para todos.

El Apóstol, además, plantea unas preguntas que requieren una respuesta desde la propia experiencia de fe.

Entzungo ditugun galderak, norberen sinesmenetik erantzutekoak dira.

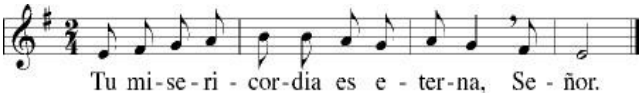


## Oración universal

**Siempre estamos necesitados de que Dios Padre nos ayude; acudimos, ahora, llenos de confianza y le presentamos nuestras necesidades.**

1.- *Aita santuaren alde.* Para que Dios ilumine al papa Francisco y le sostenga en su servicio apostólico. Roguemos al Señor / Eskatu deiogun Jaunari.

2.- *Gazteen alde.* Para que los jóvenes cristianos den siempre un buen testimonio de Jesús, el Hijo de Dios vivo. Roguemos al Señor / Eskatu deiogun Jaunari.

3.- *Sufritzen dabenen alde.* Para que a los enfermos, los parados, las personas que se sienten solas, los que han abandonado su tierra y familia para mejorar su situación, no les falten personas que con su apoyo y cercanía les alivien en sus necesidades. Roguemos al Señor / Eskatu deiogun Jaunari.

4.- *Gure parrokien alde.* Para que nuestras parroquias y comunidades sean lugar de encuentro entre las personas, y que sepan ayudar, valorar, respetar y vivir en fraternidad, al estilo de Jesús. Roguemos al Señor / Eskatu deiogun Jaunari.

**Ponemos en tus manos, Señor, todo lo que somos y tenemos, y todos nuestros buenos deseos de paz, justicia, pan y felicidad para todas las personas; Tú, que todo lo puedes, haz que esos buenos deseos fructifiquen, por tu amor y con nuestro esfuerzo. Por Jesucristo, nuestro Señor.**

## Despedida del presidente (después de la bendición)

**¿Quién es Jesús para nosotros? Es la pregunta que Jesús hoy nos ha lanzado a cada uno. Que asumamos la invitación y hagamos presente el amor de Dios. ¡Feliz semana para todos!**

**Podéis ir en paz.**

Jesusek bere ikasleai egin eutsen lez, gaur geuri ere proposamen bat egiten deusku: *" Ni nor nazala dinoe"?* Gure sinesmenaren oinarriko galdera dogu.

Barriro ere Pedro agertzen jaku jarraitzaileen arteko erdigune bihurturik: egun batzuk dirala, dudaz josita urperatzen joiala, Jesusen eskuak salbatu eban. Gaurkoan Pedrok ez dauka ezbairik eta Jesusek *"zoriontsu"* dino; Aitaren dohaia hartu daualako zoriontzen dau. Eta hortxe sortzen da promesa nagusia: *"harri horren gainean eraikiko dot Nik neure Eliza"*.

Pedrorentzat bere sinesmenaren oinarrizko galdera izan zan. Guretzat be bai: *"Ikasitakoa"*, *"entzundakoa"* erantzutea ez da nahikoa. Nire barruak, nire bihotzak, ¿zer dino?. Jesus, Jainkoak bialdutakoa dala, hortxe barruan bakarrik aurkitu ahal dot; eta hori aurkitutakoan, hortxe oinarrituko dot nire sinesmena. Pedrok, konpromezuz beteriko erantzuna emon eban: ondorengo bizitza eta heriotza ere erantzun horrekin lotuta egon ziran; emondako erantzunak bere bizitza osoa lotuta itzi eban.