



مديرية إدارة منظومة الإعلام
دليل المستعمل
المكون الثاني: تقييم التلاميذ

4	1-تقديم: الأهداف والوظائف.....
5	II -الصفحة الرئيسية.....
6	III وحدة تهيئة المواد.....
6	توزيع الاساتذة على الاقسام.....
7	تدبير المواد غير المعممة.....
9	تدبير المواد المعفاة.....
10	تدبير اللغة الثانية.....
12	IV-مسك نقط المراقبة المستمرة.....
12	مسك نقط المراقبة المستمرة حسب المادة.....
13	مسك نقط المراقبة المستمرة حسب التلميذ.....
14	التصدير والاستيراد لنقط المراقبة المستمرة.....
16	تصدير نقط جميع المواد.....
18	ورقة مسك النقط.....
20	V- مسك نقط الامتحان.....
20	مسك نقط الامتحان حسب المادة.....
21	تصدير واستيراد نقط الامتحان.....
22	VI- النتائج.....
22	حساب المعدلات.....
23	طبع البيانات.....
25	VII.لوحات القيادة TDB.....
25	لوحة التحكم حسب المادة.....
26	لوحة التحكم حسب الأساتذة.....
27	لوحة التحكم : مقارنة النقط.....
29	لوحة التحكم : مقارنة النقط حسب الاستاذ.....
30	VII- المجملات.....
30	لوحات التحكم: النقط حسب المواد.....
31	لوحات التحكم: النسب حسب المواد.....



أ. تقديم

يهدف هذا الدليل إلى تمكين المستخدم من فهم كافة الوظائف المتعلقة بالمكون الثاني لمنظومة مسار ومن معرفة العناصر اللازمة لخلق وتعديل أو تدبير المحتوى.

1- الأهداف

يهدف مشروع مسار من خلال مكونه الثاني المتعلق بتقييم التلاميذ إلى:

- توفير فضاء للعمل يمكن الإدارة التربوية من تدبير عملية مسك نقط الامتحانات على مستوى كل مؤسسة
- مكنة عملية التتقيط ومسك النتائج وطبع البيانات النقط

2- الوظائف

يتكون المكون الثاني من منظومة مسار من الوحدات التالية:

❖ وحدة تهيئة المواد

هذه المصوغة تسمح بتعيين الاساتذة في اقسام متعددة من مدارس مختلفة. فهي في نهاية المطاف تساهم في إدارة المواد غير المعممة و تخصيص مادة " اللغة الثانية " للتلاميذ.

❖ وحدة مسك نقاط المراقبة المستمرة

تسمح لك هذه المصوغة بمسك نقاط المراقبة المستمرة حسب المادة والتلميذ عن طريق تصدير واستيراد ملف Excel. وتوفر في الوقت نفسه القدرة على طبع التقارير الخاصة بنقاط المراقبة المستمرة.

❖ وحدة مسك نقاط الامتحانات

هذه الوحدة تسمح لك بـ **مسك نقاط الامتحانات حسب المواد** عن طريق تصدير واستيراد ملف Excel .

❖ وحدة طبع البيانات

هذه الوحدة تسمح لك بحساب المعدلات وطبع البيانات.

- وحدة لوحات القيادة

هذه المصوغة يسمح لك:

- إعطاء تمثيل رسومي لنقاط المراقبة المستمرة حسب الموضوع و الاستاذ.
- عرض قائمة التلاميذ الذين يتم تعريف الفجوة بين اثنين من المواد.
- البحث عن المدرسين الذين لديهم النقط، كحد أقصى ومتوسط تنتمي إلى إعدادات الفاصل الزمني معين.

❖ ملخص

تتكون هذه الوحدة من شاشتين:

- الشاشة الأولى تسمح لك بعرض مصفوفة النقاط (النقط القسوى والنقط الدنيا ومتوسط النقط حسب المواد بالنسبة للمؤسسة، مع احترام الشجرة التالية : أكاديمية- نيابة - المؤسسة.
- والثاني يسمح بعرض مصفوفة النقاط (النقط القسوى والنقط الدنيا ومتوسط النقط حسب المواد بالنسبة للمؤسسة، المتواجدة على فاصل معين للنقط.

II. الصفحة الرئيسية

الصفحة الأولى (الرئيسية) تعرض مجموعة من المؤشرات التي من شأنها أن تسمح للمستخدم من رصد وتتبع عملية مسك النقاط.



هذه الشاشة تمكن للمستخدم أن يكون لمحة عامة عن التقدم المحرز في عمليات مسك النقاط:

1. نسبة مسك نقط المراقبة المستمرة CC: يعرض هذا المؤشر التقدم المحرز في عمليات مسك نقط المراقبة المستمرة.

2. توزيع النقاط: يقدم هذا المؤشر توزيع النقط حسب الميزة. بالنسبة للسلك الابتدائي، تظهر فواصل النقط على النحو

التالي: [2 0]، [5 2]، [8 5]، [10 8].

III- وحدة تهيئة المواد

1- توزيع الاساتذة على الاقسام:

بعد المصادقة ومن خلال الصفحة الرئيسية، يمكن للمستخدم الوصول إلى هذه الصفحة عن طريق النقر على علامة التبويب القائمة "تهيئة المواد" ثم "توزيع الاساتذة على الاقسام"

رمز القسم	الاساتذة
2APG-2	خديجة أو الحسن
2APG-1	يوكيلي شري
2APG-4	خديجة أو الحسن
2APG-3	

هذه الشاشة تمكن المستعمل من توزيع الاساتذة على الاقسام حسب المستوى وحسب المواد لهذا، يجب على المستخدم ان يختار:

- السنة الجارية في لائحة السنة المتوفرة في الجزء العلوي من الصفحة
- السلك
- نوع التعليم
- مستوى الدراسة
- المادة

بعد ذلك، يجب على المستخدم النقر على زر البحث لبدء البحث.

يتم عرض نتائج البحث مطابقة لمعايير البحث في اسفل الشاشة من الصورة السابقة على شكل عمودين. يحتوي العمود الأول على قائمة اقسام المستوى المحدد و المؤسسات المتصلة.

لكل قسم يعرض لكل فئة، لدينا حقل من الاختيارات 'الأستاذ' موجودة على العمود الثاني من الشبكة. هذا الحقل يظهر فارغا في حالة عدم تعيين الاساتذة.

رمز القسم	الأستاذ
2APG-2	خديجة أبو الحسن
2APG-1	يوكلي بترى
2APG-4	خديجة أبو الحسن
2APG-3	

يمكن للمستخدم ان يختار لكل قسم الاستاذ المعني انطلاقا من لائحة الاساتذة ثم يقوم بنقر "تسجيل" لتسجيل التعيينات.

2- تدبير المواد الغير معممة

يمكن الوصول الى شاشة المواد الغير معممة عبر قائمة "المواد غير المعممة" كما هو موضح في الشكل أدناه:

رقم التسمية	الاسم والنسب	التربية الاسرية	التربية التشكيل	التربية الموسيقا	المطويات
P120099805	المهوني شادي	<input checked="" type="checkbox"/>	<input checked="" type="checkbox"/>	<input checked="" type="checkbox"/>	<input type="checkbox"/>
P110126779	الرماني نهلة	<input type="checkbox"/>	<input type="checkbox"/>	<input type="checkbox"/>	<input checked="" type="checkbox"/>
P110126804	المكريف ناطة	<input type="checkbox"/>	<input checked="" type="checkbox"/>	<input type="checkbox"/>	<input checked="" type="checkbox"/>
P120099795	لموط ياسر	<input type="checkbox"/>	<input checked="" type="checkbox"/>	<input type="checkbox"/>	<input checked="" type="checkbox"/>
P110126810	لروح ورجان	<input type="checkbox"/>	<input type="checkbox"/>	<input type="checkbox"/>	<input checked="" type="checkbox"/>
P110126813	موسى عتير	<input type="checkbox"/>	<input type="checkbox"/>	<input type="checkbox"/>	<input checked="" type="checkbox"/>
P110126786	عويلة حيم	<input type="checkbox"/>	<input checked="" type="checkbox"/>	<input type="checkbox"/>	<input checked="" type="checkbox"/>
P110126809	خلص علي	<input type="checkbox"/>	<input type="checkbox"/>	<input type="checkbox"/>	<input checked="" type="checkbox"/>
P110126811	سويح ميماء	<input type="checkbox"/>	<input type="checkbox"/>	<input type="checkbox"/>	<input checked="" type="checkbox"/>
P120099832	مرك الربير	<input type="checkbox"/>	<input type="checkbox"/>	<input type="checkbox"/>	<input checked="" type="checkbox"/>
P120099808	جهد زكرياء	<input type="checkbox"/>	<input type="checkbox"/>	<input checked="" type="checkbox"/>	<input checked="" type="checkbox"/>
P110126782	لمصايني يوسف	<input type="checkbox"/>	<input type="checkbox"/>	<input checked="" type="checkbox"/>	<input checked="" type="checkbox"/>
P120099796	لترقي بالمسنة	<input type="checkbox"/>	<input type="checkbox"/>	<input checked="" type="checkbox"/>	<input checked="" type="checkbox"/>

هذه الشاشة تسمح من إدارة وتوزيع المواد الغير معممة على التلاميذ حسب الاقسام .

عند تحميل الصفحة ، يتم فقط عرض الجزء الذي يحتوي على معايير البحث.

لعرض قائمة التلاميذ يجب استكمال الحقول التالية :

• نوع التعليم

• دورة

• مستوى

• الفصل الدراسي

ملاحظة : اختيار القسم ليس إلزامي . إذا لم يتم تحديد هذا المجال ، قائمة التلاميذ في اقسام مختلفة، بما في ذلك الدورة والمستوى يتم عرضها.

إذا تم نقر جميع الحقول ، يجب الضغط على زر البحث لعرض قائمة التلاميذ .

يعرض جدول النتائج في العمود رموز التلاميذ، وأسماء التلاميذ المادة الاولى، المادة الثانية...بحيث المادة الاولى و المادة الثانية تتوافق مع المواد الغير المعممة الواردة في قاعدة البيانات. يعتمد عدد الأعمدة على عدد المواد الغير المعممة بالنسبة للمستويات المختارة .

لكل تلميذ هناك خانة الاختيار في صناديق مختلفة من المواد غير المعممة .

لكل مادة غير معممة ،توجد خانة لاختيار المواد التي تود تعيينها.

لتعيين مادة غير معممة على تلميذ معين يجب:

- وضع علامة في المربع الذي هو موجود عند تقاطع خط التلميذ وعمود المادة غير معممة.

لتعيين مادة غير معممة اعطيت لجميع التلاميذ في اللائحة يجب:

-وضع علامة في المربع الذي هو موجود فوق عمود المادة غير معممة.

لحفظ التغييرات، يجب الضغط على زر "حفظ".

3-تدبير المواد المعفية

يمكن الولوج الى شاشة تدبير المواد المعفية من خلال قائمة فرعية "المواد المعفاة" ، وهي متاحة على "إدارة المواد" على يمين الشاشة وذلك على النحو التالي:

رقم التلاميذ	الإسم والنسب	التربية البدنية
P120099805	المهولي شادي	<input checked="" type="checkbox"/>
P110126779	الرواني نهيلة	<input type="checkbox"/>
P110126804	الكرزيف نائلة	<input type="checkbox"/>
P120099795	المهوب ياسر	<input type="checkbox"/>
P110126810	ناروح وجدان	<input checked="" type="checkbox"/>
P110126813	عيسى علفن	<input type="checkbox"/>
P110126786	عويذة حكيم	<input checked="" type="checkbox"/>
P110126809	خالص علي	<input type="checkbox"/>
P110126811	سراج ميناء	<input type="checkbox"/>
P120099832	مطرفة الزبير	<input type="checkbox"/>
P120099808	هجاء زكرياء	<input type="checkbox"/>
P110126782	الحسايني يوسف	<input type="checkbox"/>
P120099796	أوتريفي بلسمينة	<input type="checkbox"/>

هذه الشاشة تمكن من تدبير التلاميذ المعفيين من بعض المواد وهذا بالنسبة للاقسام المتعددة المستويات.

يتم عرض فقط الجزء الذي يحتوي على معايير البحث عند تحميل الصفحة.

لعرض قائمة التلاميذ يجب استكمال الحقول التالية:

- نوع التعليم
- دورة
- مستوى
- الفصل الدراسي

ملاحظة :

اختيار القسم ليس إلزامي . إذا لم يتم تحديد هذا المجال ، قائمة التلاميذ في اقسام مختلفة، بما في ذلك الدورة والمستوى يتم عرضها.

إذا تم نقر جميع الحقول ، يجب الضغط على زر البحث لعرض قائمة التلاميذ .

يعرض جدول النتائج في العمود رموز التلاميذ، وأسماء التلاميذ المادة الاولى، المادة الثانية...بحيث المادة الاولى و المادة الثانية تتوافق مع المواد المعفية الواردة في قاعدة البيانات. يعتمد عدد الأعمدة على عدد المواد المعفية بالنسبة للمستوى المختارة .

لكل تلميذ هناك خانات الاختيار في صناديق مختلفة من المواد المعفية.

لكل مادة غير معفوة،توجد خانة لاختيار المواد التي تود تعيينها.

لتعيين مادة معفية على تلميذ معين يجب:

- وضع علامة في المربع الذي هو موجود عند تقاطع خط التلميذ وعمود المادة المعفية.

لتعيين مادة معفية اعطيت لجميع التلاميذ في اللاتحة يجب:

-وضع علامة في المربع الذي هو موجود فوق عمود المادة المعفية.

لحفظ التغييرات، يجب الضغط على زر "حفظ".

4- تدبير اللغة الثانية

ادارة اللغة الثانية تبدأ من نقر على القائمة الفرعية "اللغة الثانية" في قائمة "إدارة المواد". ستجد شاشة مقابلة على النحو التالي:

رقم التلميذ	الإسم والتب	اللغة الإنجليزية	اللغة الإسبانية	اللغة الألمانية	اللغة الإيطالية
P100061780	أبوالمحسن محمد مسماح	<input type="radio"/>	<input type="radio"/>	<input type="radio"/>	<input type="radio"/>
P100061788	حامدي فاطمة الزهراء	<input type="radio"/>	<input type="radio"/>	<input type="radio"/>	<input type="radio"/>
P100061786	المعروفى سوسن	<input type="radio"/>	<input type="radio"/>	<input type="radio"/>	<input type="radio"/>
P100061791	انغوليا منية	<input type="radio"/>	<input type="radio"/>	<input type="radio"/>	<input type="radio"/>
P100061800	فيران الطيب	<input type="radio"/>	<input type="radio"/>	<input type="radio"/>	<input type="radio"/>
P100061799	الحروثي الانريس حسام	<input type="radio"/>	<input type="radio"/>	<input type="radio"/>	<input type="radio"/>
P100061793	الذكوري نكرة	<input type="radio"/>	<input type="radio"/>	<input type="radio"/>	<input type="radio"/>
P100061787	بوشوق مهدي	<input type="radio"/>	<input type="radio"/>	<input type="radio"/>	<input type="radio"/>
P100061783	الريثي ياسر	<input type="radio"/>	<input type="radio"/>	<input type="radio"/>	<input type="radio"/>
P100061789	رايس ملك	<input type="radio"/>	<input type="radio"/>	<input type="radio"/>	<input type="radio"/>
P100061801	اساس محمد	<input type="radio"/>	<input type="radio"/>	<input type="radio"/>	<input type="radio"/>
P100061804	خلقي مها	<input type="radio"/>	<input type="radio"/>	<input type="radio"/>	<input type="radio"/>
P100061803	حمودة حبة	<input type="radio"/>	<input type="radio"/>	<input type="radio"/>	<input type="radio"/>

هذه الشاشة تمكن من تدبير وتعيين اللغة الثانية للتلاميذ على جميع المستويات.

يتم عرض فقط الجزء الذي يحتوي على معايير البحث عند تحميل الصفحة.

لعرض قائمة التلاميذ يجب استكمال الحقول التالية:

• نوع التعليم

• الدورة

• المستوى

• الفصل الدراسي

ملاحظة :

اختيار القسم ليس إلزامي . إذا لم يتم تحديد هذا المجال ، قائمة التلاميذ في اقسام مختلفة، بما في ذلك الدورة والمستوى يتم عرضها.

إذا تم نقر جميع الحقول ، يجب الضغط على زر البحث لعرض قائمة التلاميذ .

يعرض جدول النتائج في العمود رموز التلاميذ، وأسماء التلاميذ المادة الاولى، المادة الثانية...بحيث المادة الاولى والمادة الثانية تتوافق مع مواد "اللغة الثانية" الواردة في قاعدة البيانات. يعتمد عدد الأعمدة على عدد المواد اللغة الثانية بالنسبة للمستويات المختارة .

لكل تلميذ هناك ازرار على مختلف خانات مواد اللغة الثانية.

لكل مادة "اللغة الثانية"، توجد خانة لاختيار المواد التي تود تعيينها.

لتوزيع مادة "اللغة الثانية" على تلميذ ما يجب:

- اختيار زر الذي هو موجود عند تقاطع خط التلميذ وعمود مادة "اللغة الثانية".

لتوزيع مادة "اللغة الثانية" على جميع التلاميذ في اللائحة يجب:

-وضع علامة في المربع الذي هو موجود فوق عمود مادة "اللغة الثانية" .

لحفظ التغييرات، يجب الضغط على زر "حفظ".

IV- مسك نقط المراقبة المستمرة

1- مسك نقط المراقبة المستمرة حسب المادة

يمكن ذلك من خلال نقرك على القائمة الفرعية " مسك النقط حسب المادة " في قائمة " نقط المراقبة المستمرة " كما هو مبين في الشاشة على النحو التالي:

رقم التلميذ	الاسم والنسب	المرحلة	الغياب	الحضور
P100074635	مخروف شرف	3,00		
P100074649	الموسوي المهدي	2,00		
P100074693	موسى محمد العربي	3,00		
P110126584	أحمد أحمد منير	6,00		
P110126586	أبرار أميمة	4,00		
P110126589	الأنيسي عادل	8,00		
P110126592	الحسوي حيد			
P110126596	الصحراري طه	5,00		
P110126600	المصباحي بلال	2,00		
P110126612	خضير بلال	9,00		
P110126618	الصدوق ع. ع. ع.	3,00		

هذه الشاشة تسمح لك بمسك نقط المراقبة المستمرة وتبديل الغياب حسب المادة.

لعرض قائمة التلاميذ، يجب استكمال الحقول التالية:

- نوع التعليم
- الدورة
- المستوى
- المادة
- المراقبة المستمرة
- الفصل الدراسي

لتطبيق عامل التصفية ، اضغط على زر 'بحث' .

فقط عمودين ' النقطة ' و ' الغياب' يمكن تغييرها من قبل المستخدم، على مستوى الشبكة :

- نقطة المراقبة المستمرة يجب أن تمسك على عمود " النقطة " . يمكن أن تكون من نوع عشري (رقمين بعد الفاصلة) .

للتلاميذ الذين لم يجتازوا فرض ما ، يجب عليك :

- ا خيار "غير مبرر" أو "مبرر" على لائحة من الخيارات من عمود "الغياب" . حينما يتم إدخال الغياب، يصبح الحقل الخاص ب"النقطة" غير مفعّل.

لحفظ التغييرات ، يجب أن ينقر المستخدم على الزر "حفظ"

2- مسك نقط المراقبة المستمرة حسب التلميذ

يمكن ذلك من خلال نقرك على القائمة الفرعية " مسك النقط حسب التلميذ " في قائمة " مسك نقط المراقبة المستمرة " كما هو مبين في الشاشة التالية:

الرئيسية	توزيع الأساتذة على الأقسام	مسك النقط حسب التلميذ
تعليم	عام	المسلك
المستوى	الأولى إعدادي علم	القسم
التلميذ	المهيني تنادي	
الدورة	الدورة الأولى	المراقبة المستمرة
		التقوي الإعدادي
		1ASCG-1
		المراقبة المستمرة الأولى
		بحث
		حفظ
المادة	النقطة	الغياب
اللغة العربية		مبرر
اللغة الفرنسية		غير مبرر
الاجتماعيات		
الرياضيات		
علوم الحياة والأرض		
الفيزياء والكيمياء		
التربية الإسلامية		
التربية البدنية		
التربية الأسرية		
التربية التشكيلية		
التربية الموسيقية		

هذه الشاشة تسمح لك بمسك نقط المراقبة المستمرة تدبير الغياب حسب التلميذ.

لعرض قائمة مواد التلميذ، يجب استكمال الحقول التالية:

- نوع التعليم

- الدورة
- المستوى
- المادة
- المراقبة المستمرة
- الفصل الدراسي

لتطبيق عامل التصفية ، اضغط على زر ' بحث' .

تعرض الشبكة قائمة المواد التي تدرس للتلميذ، مع الأخذ بعين الاعتبار المواد غير المعجمة، المعفاة وكذلك اللغة الثانية.

فقط عمودا ' النقطة ' و ' الغياب' يمكن تغييرها من قبل المستخدم ، على مستوى الشبكة :

- نقطة المراقبة المستمرة يجب أن تمسك على عمود " النقطة " . يمكن أن تكون من نوع عشري (رقمين بعد الفاصلة).

للتلاميذ الذين لم يجتازوا فرض ما في مادة ما ، يجب عليك:

- اختيار "غير مبرر" أو "مبرر" على لائحة من الخيارات من عمود "الغياب" للمادة المطلوبة . حينما يتم إدخال لغياب، يصبح الحقل الخاص ب"النقطة" غير مفعّل.

لحفظ التغييرات، يجب أن ينقر المستخدم على الزر "حفظ"

3- التصدير / الاستيراد لنقط المراقبة المستمرة

شاشة "التصدير / الاستيراد لنقط المراقبة المستمرة" متاحة عبر القائمة الفرعية "تصدير و استيراد النقط" في قائمة

"مسك نقط المراقبة المستمرة" كما هو مبين في الشاشة التالية:

qq.xlsx - Microsoft Excel

Formules Données Révision Affichage Test de charge Équipe

Renvoyer à la ligne automatiquement Fusionner et centrer

Alignement Nombre Style Cellules

Mise en forme conditionnelle Mettre sous forme de tableau Styles de cellules Insérer Supprimer Format Trier et Recherche filtrer Édition

R Q P O N M L K J I H G F E D C A

نقط المراقبة المستمرة

أكاديمية : منجعة - تطوان
المستوى : الثاني ابتدائي عام
الدورة : الدورة الأولى
السنة الدراسية : 2012/2013

نباية : تطوان
القسم : 2APG-1
نقط : المراقبة المستمرة الأولى

مؤسسة : براعم الرازي
الاستاد : بوكلي بشري
المادة : اللغة العربية

رقم التلميذ	إسم التلميذ	تاريخ الإيداد	التعبير الكتابي النقطة	القراءة النقطة	الإملاء النقطة	الشكل النقطة	التراكيب النقطة	الصرف والتحويل النقطة
P100074635	مخولف شرف	05/10/2004	3,00					
P100074649	الموسى المهدي	12/03/2005	2,00					
P100074693	موسى محمد العربي	21/03/2005	3,00	5,46	6,00	7,00	6,00	
P110126584	أحريار أحمد منير	22/08/2005	6,00					
P110126586	أعراب أميمة	04/06/2005	4,00					
P110126589	الإدريسى عادل	11/04/2005	8,00					
P110126592	الصيوتي هديل	08/05/2005	منير	2,00	3,00	4,00	منير	6,00
P110126596	الصحراوي طه	02/04/2005	5,00					
P110126600	المصباحي بلال	17/06/2005	2,00					
P110126612	منصور بلال	20/06/2005	9,00					
P110126618	السرور رانيا	13/10/2005	3,00					
P110126620	المساري لؤي	06/02/2006	7,00					
P110126623	الناصر حمزة	22/10/2005	6,00					
P110126629	بنجيلي رانية	09/03/2006	2,00					
P110126633	ذهاب دعاء	07/11/2005	1,00					

لاستيراد نقط المراقبة المستمرة الممسكة من قبل، وعلى نفس الشاشة "تصدير / استيراد نقط المراقبة المستمرة"، يجب على المستخدم الضغط على زر "استيراد"، استعراض ، تحديد ملف Excel الذي سبق تصديره ا ثم اضغط استيراد .

4- تصدير نقط جميع المواد

هذه العملية يمكن الوصول إليها من خلال نقر على القائمة الفرعية "طباعة جميع النقط " في القائمة "ادارة النقط".

ويمكن ذلك من خلال نقر على القائمة الفرعية " مسك النقط حسب التلميذ " في قائمة " مسك نقط المراقبة

المستمرة" كما هو مبين في الشاشة التالية:

خروج | 51245A بحسب مكتوب | إعداد تربط المعلومات | Français | العربية

2012/2013 السنة الدراسية | تون | مؤسسة | طنجة - تاون | أكاديمية | جماعة | تاون

التقييم | الدخول المدرسي

الرئيسية | طباعة مجمل النقط X

نوع التعليم: عام | السنة: الثانية إعدادي عام | المستوى: | الدورة: الدورة الأولى | المراقبة: المراقبة المستمرة | المراقبة: المراقبة المستمرة

طباعة

الرئيسية
 نهاية المواد
 نقط المراقبة المستمرة
 معك النقط حسب المادة
 معك النقط حسب التمرين
 تصدير و استيراد النقط
 طباعة مجمل النقط
 مطبوع نقط المراقبة المستمرة
 نقط الامتحان
 بيان النتائج
 لوحات التحكم
 الموجهات
 الإدارة

COPYRIGHT © 2012-2013

هذه الشاشة تسمح لك بتصدير بيان نقط المراقبة المستمرة لجميع المواد المدرسة.

يجب على المستخدم تحديد معايير البحث التالية لإطلاق هذه العملية:

- نوع التعليم
- الدورة
- المستوى
- القسم
- الفصل
- المراقبة المستمرة

ثم اضغط على زر 'طباعة' و سيتم عرض التقرير التالي:

نقط المراقبة المستمرة

أكاديمية : طنجة - تطوان
 نيابة : تطوان
 مؤسسة : براعم الزاوي

الفورة : الدورة الأولى
 نقط : المراقبة المستمرة الأولى

المستوى : الأولي إعدادي عام
 القسم : 1ASCG-1

رقم التلميذ	اسم التلميذ	النسبة المئوية	النسبة المئوية	النسبة المئوية	النسبة المئوية	النسبة المئوية	النسبة المئوية	النسبة المئوية	النسبة المئوية	النسبة المئوية	النسبة المئوية	النسبة المئوية	النسبة المئوية	النسبة المئوية	النسبة المئوية	النسبة المئوية	النسبة المئوية	النسبة المئوية	النسبة المئوية
P120099791	أبو أمال	01,00																	
P120099792	أعراس ياسين	05,00	20,00																
P120099793	أمزيب حمزة	03,00																	
P120099794	أماس مريم																		
P120099795	أمهوط ياسر	12,00	20,00																
P120099796	أنشرفي ياسمينة	03,00	20,00																
P120099798	الزناكي ملى	02,00																	
P120099799	السوسي أخياض فنة	02,00																	
P120099800	الشحري الكامل المهدي	02,00																	
P120099801	القرشي ريم	02,00																	
P120099803	المرابط ياسر	02,00																	
P120099804	البريمار أمية																		
P120099805	المعيني شادي																		

5- ورقة مسك النقط

هذه العملية يمكن الوصول إليها من خلال نقرك على القائمة الفرعية " ورقة مسك النقط " في القائمة " مسك نقط المراقبة المستمرة " كما هو مبين في الشاشة التالية:

هذه الشاشة تسمح لك بإصدار اوراق المسك خاوية او مع نقط المراقبة المستمرة حسب المواد الدراسية
يجب على المستخدم تحديد معايير البحث التالية لتصدير ورقة المسك خاوية :

- نوع التعليم
- الدورة
- المستوى
- المادة
- المراقبة المستمرة
- الفصل الدراسي

ثم اضغط على زر 'طباعة' .

لتصدير ورقة المسك مع نقط المراقبة المستمرة يجب على المستخدم تحديد معايير البحث السالفة الذكر واختيار مربع
"تصدير النقط" ثم الضغط على الزر "تصدير" وتحصل على التالي:

مطبوع نقط المراقبة المستمرة			
المسنة الدراسية : 2012/2013	المستوى : الأولي إبتدائي عام	مطلجة - تطوان	أكاديمية :
الدورة : الدورة الأولى	الضم : 1ASCG-1	تطوان	نيابية :
المراقبة المستمرة : المراقبة المستمرة الأولى	المادة : اللغة العربية	براعم الرازي	مؤسسة :
رقم التلميذ	اسم التلميذ	النقطة	رقم التلميذ
P120099792	أعراسباين	05,00	P120099791
P120099794	أسلمعريم		P120099793
P120099796	أوشرفياسمينه	03,00	P120099795
P120099799	السوسي أخياضقنة	02,00	P120099798
P120099801	الفرشديم	02,00	P120099800
P120099804	الغريدار أمهبة		P120099803
P120099806	برهونهاشم		P120099805
P120099808	جهجا أركرياء	01,00	P120099807
P120099810	طلطنس		P120099809
			P120099811
			عيلوزفكري

الإشارة :

الأسئلة :

٧- مسك نقط الامتحانات

1- مسك نقط الامتحانات حسب المادة

يتم ذلك انطلاقا من القائمة الفرعية " مسك نقط الامتحانات " في القائمة " نقط الامتحانات" كما هو مبين في هذه الشاشة .

رقم التلميذ	الاسم والنسب	المنطقة	الغياب
P110126502	بطاوي رياض		
P110126503	بشموي آية		
P110126500	الصحبي سارة		
P110126505	بشموي كرم		
P110126494	انكار زكرياء		
P110126495	لوقير مهدي		
P110126492	انكار سلمي		
P110126507	سكيان خولة		
P110126504	بشموي امين		
P110126508	سودي نينة		
P110126509	شانكر لفين		
P110126514	هي زينة		

لعرض قائمة التلاميذ، يجب على المستخدم البحث عن طريق تحديد المعايير التالية:

- نوع التعليم
- الدورة
- المستوى
- القسم
- الفصل
- المادة

لتطبيق عامل تصفية البحث، يجب أن تضغط على الزر "البحث".

فقط عمودا "النقطة" و "الغياب" يمكن تغييرها من قبل المستخدم، على مستوى الشبكة:

- نقطة الامتحان يجب ان تمسك على العمود "نقطة". يمكن أن تكون من نوع عشري (رقمين بعد الفاصلة).

بالنسبة للتلاميذ الذين لم يجتازوا فرض ما في مادة ما، يجب عليك:

- اختيار "غير مبرر" أو "مبررا" على لائحة من الخيارات من العمود "الغياب" للمادة المطلوبة . حينما يتم إدخال الغياب، يصبح الحقل الخاص ب"النقطة" غير مفعّل.

لحفظ التغييرات، يجب أن ينقر المستخدم على الزر "حفظ"

2- تصدير واستيراد نقاط الامتحانات

شاشة "التصدير و الاستيراد لنقط الامتحانات " متاحة عبر القائمة الفرعية "تصدير و استيراد نقط الامتحانات " في قائمة " مسك نقط الامتحانات " كما هو مبين في الشاشة التالية:

تصدير البيانات

نوع التقييم	عام	المسك	الابتدائي
المستوى	المسك ابتدائي عام	القسم	6APG-1
الدورة	الدورة الثانية		

استيراد البيانات

ملف النقطة		استيراد البيانات
------------	--	------------------

لتصدير ملف الخاص بمسك نقط الامتحان، يجب على المستخدم تحديد معايير البحث ثم الضغط على الزر "تصدير".
الملف الذي تم تصديره في شكل Excel، رأسه يحتوي على معايير البحث التي استخدمت في تصفية البحث. ويتضح مثال على ذلك في الشكل أدناه

نقط الإمتحان

مؤسسة : براعم الرازي
الدورة : الدورة الثانية

نقابة : تطوان
القسم : 6APG-1

مُنجة - تطوان
المستوى : المسك ابتدائي عام
السنة الدراسية : 2012/2013

رقم التلميذ	إسم التلميذ	تاريخ الإزدياد	اللغة العربية		اللغة الفرنسية		الأمازيغية		الاجتماعيات		الرياضيات		التربية الإسلامية		التربية البدنية
			النقطة	التعب	النقطة	التعب	النقطة	التعب	النقطة	التعب	النقطة	التعب	النقطة	التعب	التعب
P110126501	الموسوي نور	21/11/2001	1,00		2,00		3,00		4,00		5,00		6,00		7,00
P110126512	فيغو حسام	17/10/2001		مبّرر	9,00										
P110126511	عبيد محمد	08/06/2001	3,00												
P110126498	الزويحي أنور	07/04/2001	9,00												
P110126510	عبيد علي	08/06/2001	8,00												
P110126506	بوتبخي ندى	17/03/2002	6,00												
P110126493	أشباحي هوفاء	01/03/2002		مبّرر											
P110126497	الزوهوي حنيقة	04/12/2001	9,00												
P110126513	منصور شوقي	23/07/2001	10,00												
P110126496	الحسني التنتوف كوتر	20/04/2001	10,00												
P110126642	أروج محمد رضا	17/01/2006	6,00												
P110126499	المطوي أنس	28/02/2001		مبّرر											
P110126502	بطلوري رياض	01/10/2001	10,00												
P110126503	بلمسموي آية	25/01/2002													
P110126500	القصبي سارة	01/01/2002													
P110126505	القصبي سارة	01/01/2002													

في هذا الملف Excel، يمكن للمستخدم ان:

- يمسك نقط الامتحان المختلفة: حقل "النقطة"

- اختيار التغيب للتلاميذ الذين لم يجتازوا الامتحان: حقل 'غياب' ("مبّرر" أو "غير مبّرر").

لاستيراد ملف نقط الامتحان :

1 - حفظ الملف

2 - اضغط على زر 'استيراد'

3 - حدد ملف Excel المهيبى بالفعل

4 - المصادقة

عند اكتمال عملية الاستيراد، ملخص رسالة يظهر على الشاشة:



VI - النتائج

1- حساب المعدلات

للاوصول إلى هذه الشاشة، انقر على "نتائج" في القائمة الرئيسية وانقر على "حساب المعدلات" كما في الشاشة التالية:

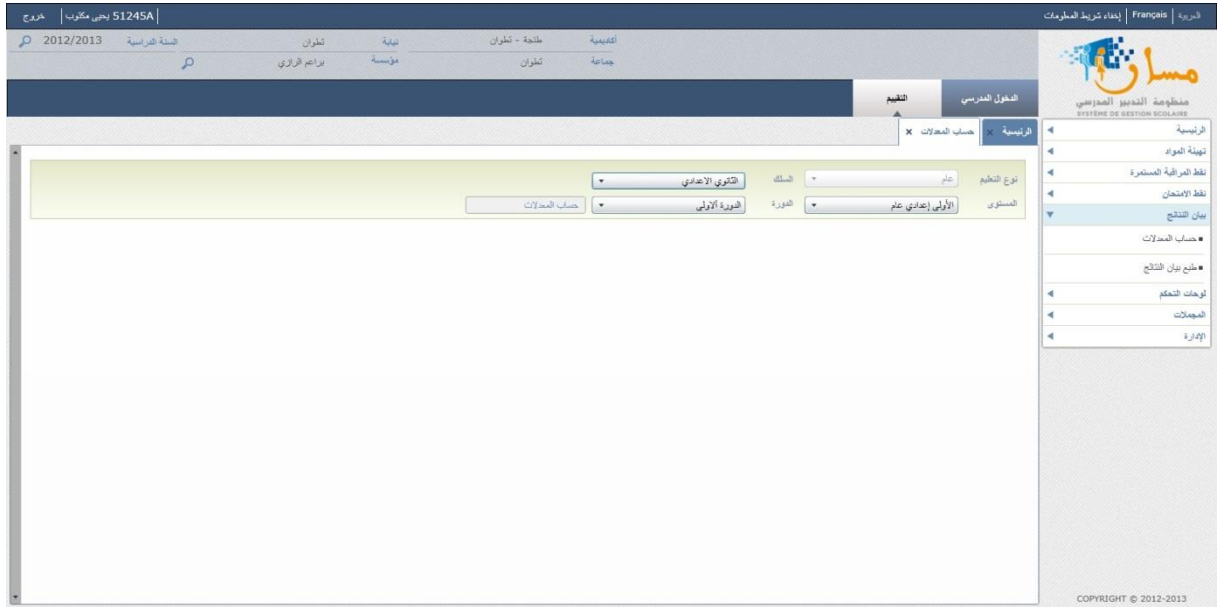

هذه الشاشة تسمح لك بحساب المعدلات وترتيب التلاميذ حسب المستوى.

لحساب المعدلات ، يجب على المستخدم تحديد نوع التعليم، المرحلة، والمستوى والدورة ثم الضغط على زر "حساب المعدلات".

وهذه العملية تمكن من حساب:

- متوسط الوحدات (في حالة المرحلة الابتدائية).

- متوسط نقط المراقبة المستمرة لكل مادة

- الترتيب في القسم لكل مادة

- الترتيب حسب القسم

- المعدل العام لكل دورة

- الميزة

- المعدل العام للسنة الدراسية (الدورة الثانية).

ملاحظة: لا يمكن القيام بحساب المعدلات الا اذا تم مسك جميع النقط لجميع التلاميذ المختارين .

2- طبوع البيانات

للاوصول الى هذه الشاشة انقر على "نتائج" في القائمة الرئيسية ثم "طبوع البيانات".

خروج | 51245A يحيى مكتوب | لدرية | Français | إنشاء خريطة المعلومات

التقييم | الدخول المدرسي | الرئيسية | حساب المعدلات | طبع بيان النتائج x

السنة الدراسية: 2012/2013 | المؤسسة: جامعة تطوان | الدورة: 2APG-1

الصفحة: 1 من 1

الرئيسية | حساب المعدلات | طبع بيان النتائج | لوحات التحكم | المجموعات | الإفادة

نوع التقييم: عام | السنة: الثاني | الدورة: الأولى | القسم: 2APG-1

البيان: 2APG-1

طباعة

COPYRIGHT © 2012-2013

هذه الشاشة تتيح لك البيانات حسب القسم أو التلميذ. للقيام بذلك، يجب على المستخدم تحديد المعايير التالية:

- نوع التعليم
- دورة
- المستوى
- الدورة
- القسم

ثم اضغط على زر تصدير.

اثنين من الحالات محتملة:

1. إذا أراد المستخدم توليد بيانات تلاميذ قسم بالكامل، يجب ان لا يختار "التلميذ" في معايير البحث. في هذه الحالة، ملف PDF المحصل عليه يحتوي على العديد من الصفحات عددها يساوي لعدد تلاميذ القسم المختار. كل صفحة من الوثيقة تناسب بيان تلميذ من لفئة المختار).

2. إذا أراد المستخدم بيان خاص بتلميذ واحد يجب تحديد التلميذ في معايير البحث المعنية. في هذه الحالة، ملف PDF المحصل عليه يحتوي على صفحة واحدة خاصة بالتلميذ المحدد.

مثال:

وزارة التربية الوطنية
أكاديمية التربية والتكوين
طنجة - طوان

بيان النتائج العراسية لفنود الأوس
Bulletin du 1er Semestre
السنة العراسية: 2012/2013

نهاية : طوان
موسسة : براسم الراسي

اسئلة اللغة العربية : خندجة أبو الحسن

المستوي: الأول ابتدائي عام
فاسم : 1APG-1

رقم واسم التسمية : P130000001

ملاحظات الاسئلة	نقد الامتحان	نقد العرقية المسطرة	الامتحان	المكونات	الوحدات
		5,00	1	مخطوط ومبانات	العربية الاسلامية
		5,00	1	معدل الوحدة	
		5,00	1	القران الكريم	
		5,00	1	ادب اسلامية	
		2,00	1	معدل الوحدة	الامازيحية
		5,00	1	معدل الوحدة	العربية الكفية
		5,00	1	القرابة	اللغة العربية
		5,00	1	القتل	
		5,00	1	الصرف والتحويل	
		8,00	1	التصوير الكتابي	
		5,00	1	الإلقاء	
		5,00	1	الترتيب	
		5,50	1	معدل الوحدة	
		5,00	1	معدل الوحدة	الرياضيات
		5,00	1	معدل الوحدة	العربية الشفوية

قرار اللجنة

الغريب	معدل الوحدة	معدل الترتيب العام	لوحة خريف	<input checked="" type="checkbox"/>
مكرر	4,58	1	مكرر	<input type="checkbox"/>
غير مكرر			مكرر	<input type="checkbox"/>
			مكرر	<input type="checkbox"/>

ملاحظات التسمية

VII- لوحات القيادة TDB

1- لوحات القيادة حسب المادة

لوحة القيادة حسب المادة متاح من القائمة الفرعية "TDB حسب المادة" من القائمة "لوحة التحكم" العرض يتوافق مع الشاشة التالية:



هذه الشاشة تسمح لك بإعطاء تمثيل رسومي لنقط المراقبة المستمرة، اعتمادا على عدد الفروض حسب المادة.

مرشح البحث متاح لتحديد معايير البحث التالية:

- نوع التعليم

- السلك

- المستوى

- الدورة

لتطبيق عامل التصفية، اضغط على زر 'بحث'. يظهر الرسم البياني على الشاشة.

- على المحور الرأسي، نجد معدلات النقط

- على المحور الأفقي، نجد المواد. يتم فقط عرض المواد التي تم تحديدها بناء على المستوى والسلك.

2- لوحات القيادة حسب الأساتذة

لوحة القيادة حسب الأساتذة متاح من القائمة الفرعية "TDB حسب الاساتذ" من القائمة "لوحة التحكم"

العرض يتوافق مع الشاشة التالية:

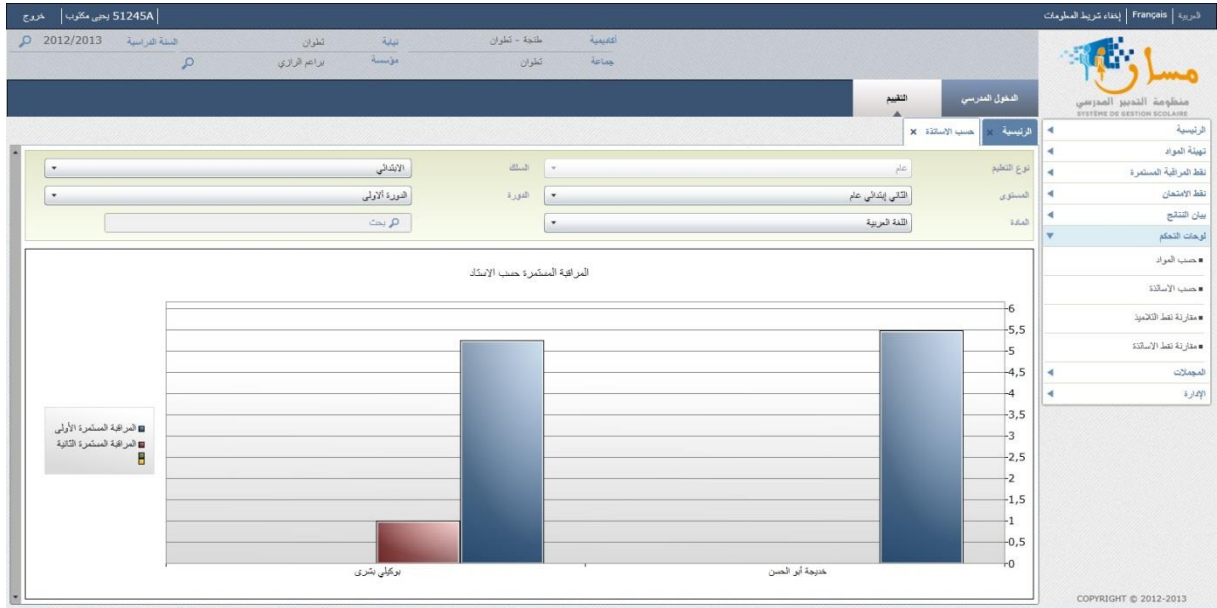

هذه الشاشة تسمح لك بإعطاء تمثيل رسومي لمعدلات النقاط حسب الأستاذ على مستوى المؤسسة.

مرشح البحث متاح لتحديد معايير البحث التالية:

- نوع التعليم

- السلك

- المادة

- المستوى

- الدورة

، اضغط على زر 'بحث'. يظهر الرسم البياني على الشاشة:

- على المحور الرأسي، نجد معدلات النقاط

- على المحور الأفقي، نجد الأساتذة. يتم فقط عرض الأساتذة الذين يدرسون المادة التي تم اختيارها.

كل مراقبة مستمرة تظهر من خلال لون مختلف .

3- لوحات القيادة : مقارنة بين نقط مجموعة من المواد

يتم الوصول الى هذه العملية من خلال القائمة الفرعية " مقارنة بين نقط التلاميذ " من القائمة " لوحة التحكم"

العرض يتوافق مع الشاشة التالية:

خروج | 51245A يحيى مكتوب | إعداد تخطيط المعلومات | Français | لدراسة

الاسم: 2012/2013 السنة الدراسية | المؤسسة: نطرون | النيابة: نطرون | المؤسسة: نطرون | المؤسسة: نطرون

الدخول المدرسي: التقييم

الرئيسية | مقارنة نطق التلاميذ X

نوع التعليم: عم | السنة: الثاني | المستوى: الصف الثاني عم | المادة: الأمازيغية | الفرق: 1.00

المرحلة: المراقبة المستمرة الأولى | اللغة العربية | اللغة الفرنسية

عدد التلاميذ: 1

رقم التلميذ	الاسم و النسب	الأكاديمية	النيابة	المؤسسة	اللغة العربية	اللغة الفرنسية
P100074623	عقلى محمد أمين	طنجة - نطرون	نطرون	نطرون	6.75	2

المجموعات: المجلات | الإمارة

COPYRIGHT © 2012-2013

هذه الشاشة تمكن من البحث عن التلاميذ الذين لديهم فارق بين نقط مادتين أكبر من عدد معين.

لقيام بذلك، يجب على المستخدم تحديد نوع التعليم، السلك، والمستوى، الدورة المراقبة المستمرة والمادتين.

بالنسبة للمواد يجب تحويل عنصرين من محتويات مربع قائمة المواد المعروضة إلى مربع القائمة الفارغة.

يجب علينا أيضا أن نمسك قيمة الفرق في مربع المسك ومن ثم الضغط على زر "بحث".

من نتائج البحث، يمكن للمستخدم ان يتصفح شبكة العرض مع التلاميذ التي تفي بمعايير البحث.

أعمدة الجدول تكون بالترتيب التالي:

- الرقم الوطني للتلميذ

- الاسم واللقب

- أكاديمية

- النيابة

- المؤسسة

الأعمدة الأخرى تتوافق مع اثنين من المواد المحددة في مربع القائمة 'المادة'

4- لوحات القيادة : مقارنة بين النقط حسب الاستاذ

يتم الوصول الى هذه العملية من خلال القائمة الفرعية " مقارنة نقط الاساتذة " من القائمة " لوحة التحكم"

العرض يتوافق مع الشاشة التالية:

رقم التاجر	الاسم و النسب	الأكاديمية	النيابة	المؤسسة	المتوسطة	الدنيا	القصى
54930	بوكلي بشرى	طنجة - تطوان	تطوان	براعم الرازي	5.25	1	9
54928	خديجة أبو الحسن	طنجة - تطوان	تطوان	براعم الرازي	5.48	1	9

هذه الشاشة يسمح لك بالبحث عن الاساتذة المدرسين الذين يتوفرون على معدل نقطة، الحد الأدنى أو الحد الأقصى هو بين اثنين من النقط.

لتصفح هؤلاء الاساتذة ، يجب على المستخدم القيام بما يلي:

1 - تحدد المعايير التالية على تصفية البحث:

- نوع التعليم

- السلك

- المستوى

- الدورة

- المراقبة المستمرة

2 - تحديد زر $RATIO$ de la moyenne، أدخل القيمة في حقل الإدخال الأول ثم قيمة أخرى في الثانية، ثم اضغط على زر "بحث".

من نتائج البحث، يمكن للمستخدم تصفح جدول عرض المتضمن للاساتذة التي تفي معايير البحث.

يتم عرض أعمدة الجدول بالترتيب التالي:

PPR –

– الاسم واللقب

– أكاديمية

– النيابة

– المؤسسة

– المعدل

– الحد الأدنى

– الحد الأقصى

ثم اضغط

VIII- المجلات

1- لوحات القيادة : النقاط حسب المواد

يتم الوصول الى هذه العملية من خلال القائمة الفرعية "نقط حسب المادة" من القائمة "مجلات"

العرض يتوافق مع الشاشة التالية

خروج | 51245A يحيى مكتوب | إعداد تزيين المعلومات | Français | العربية

الأكاديمية - طنجة - طنوان | النيابة - طنوان | السنة الدراسية 2012/2013 | مؤسسة | برنام الرزاري

الدخول المدرسي | التقييم

الرئيسية | سجل حسب النقط X

الترتيب

الترتيب

عام

التي يتالي عام

الدورة الأولى

نوع النقط

المجموع

المجموع	وسط		قطاع		النسبة
	فروي	حضرى	عام	خاص	
5,33	5,33	-	-	5,33	مركزي
5,33	5,33	-	-	5,33	طنجة - طنوان
5,33	5,33	-	-	5,33	طنوان
5,33	5,33	-	-	5,33	برام الرزاري

الرئيسية

تهيئة المواد

نظ الدرقية المستمرة

نظ الامتحان

بيان النتائج

لوحات التحكم

المجموعات

مجموع حسب النقط

مجموع حسب النسب

الإدارة

COPYRIGHT © 2012-2013

هذه الشاشة تمكن من عرض المعدلات ، والحد الأدنى والحد الأقصى من النقط وحسب المادة وهذا بالنسبة لجميع المؤسسات التعليمية وذلك وفق التسلسل: أكاديمية ، نيابة، مؤسسة .

يجب أن تكتمل جميع معايير البحث لإظهار القائمة. لتطبيق عامل التصفية ، يجب أن تضغط على الزر " البحث " .
سوف يتم عرض الملخص الآتي :

- العمود الأول يسرد لائحة الأكاديميات و النوابات، و المؤسسات وفق هذا الترتيب .
 - بالنسبة لكل عنصر في هذا التسلسل ، الجدول يحتوي على معدل النقطة /الادنى /الاقصى حسب القطاع الخاص (العمود 2) او العام (عمود 3) في المناطق الحضرية (العمود 4) والقروية (العمود 5) .
 - العمود الأخير هو معدل النقطة /الادنى /الاقصى في الأكاديمية، النيابة، أو المؤسسة المطلوبة .
- ملاحظة : تعتمد عناصر العمود الأول على مستوى المستخدم المتصل بالشبكة .
- مثال : إذا كان مستخدم في نيابة ما متصلا بالانترنت ، فإنه لا يمكنه رؤية المستوى العلوي (الأكاديمية)

2- لوحات القيادة: النسب حسب المواد

يتم الوصول الى هذه العملية من خلال القائمة الفرعية " نسب حسب المادة " من القائمة " لوحات التحكم " العرض يتوافق مع الشاشة التالية

الخروج | 51245A يحيى مكتوب | Français | إعداد خريطة العنقود

الأكاديمية: طنجة - تطوان | المؤسسة: براعم الفزاري | السنة الدراسية: 2012/2013

المعمل العملي | التقييم

الرئيسية | مجمل حسب النسب X

الإشغالي: علم | المسلك: علم | اللغة العربية: التي يتكلم بها | المراقبة المستمرة: المراقبة المستمرة | المدة: 5,00 | التوقيت: 1,00

المجموع (%)	وسط	قطاع	مخصص (%)
(%)	فروي (%)	حضرى (%)	عمر (%)
48,00	48,00	-	48,00
48,00	48,00	-	48,00
48,00	48,00	-	48,00
48,00	48,00	-	48,00

المجمول حسب القطر
المجمول حسب النسب
الدرجة

COPYRIGHT © 2012-2013

هذه الشاشة تسمح بإعطاء برؤية عن النسبة المئوية حسب المواد بالنسبة للتلاميذ الذي لديهم نقطة تتواجد بين رقمين .

يجب أن تكتمل جميع معايير البحث لإظهار القائمة. لتطبيق عامل التصفية ، يجب أن تضغط على الزر " البحث " .

بالنقر على الزر، يتم عرض مصفوفة ملخص نسبة النقط المتواجدة داخل النطاق المحدد وذلك كما يلي :

- العمود الأول يسرد لائحة الأكاديميات و النيابةات، و المؤسسات وفق هذا الترتيب .

- بالنسبة لكل عنصر في هذا التسلسل ، الجدول يعرض النسب الموافقة حسب القطاع الخاص (العمود 2) او العام

(عمود 3) في المناطق الحضرية (العمود 4) والقروية (العمود 5) .

- العمود الأخير يدل على نسبة التلاميذ الذين لديهم نقط متواجدة بين رقمين في القطاعات المختلفة.

ملاحظة : تعتمد عناصر العمود الأول على مستوى المستخدم المتصل بالشبكة .